

AEROBIC (Step, Latino, Batuka; Bodytono)	
GRUPO A	Martes y Jueves de 9 a 10
GRUPO B	Martes y Jueves de 10 a 11
GRUPO C	Miércoles de 16 a 17
GRUPO D	Lunes y Miércoles de 18 a 19
GRUPO E	Lunes y Jueves de 20 a 21
METODO PILATES	
GRUPO A	Martes y Jueves de 12,30 a 13,30
PILATES / TONIFICACION	
GRUPO A	Lunes y Miércoles de 11,30 a 12,30
GIMNASIA SANA	
GRUPO A	Martes y Jueves de 11 a 11,45
TAI-CHI	
INICIACION	Martes y Jueves, 16,30 a 17,30
NIVEL MEDIO	Martes y Jueves, 18,30 a 19,30
NIVEL AVANZADO	Martes y Jueves, 17,30 a 18,30
GUITARRA	
Sábados, 10 a 13. Se forman grupos, por niveles, de un hora de duración	
AJEDREZ (Un día a la semana)	
INICIACION	Lunes, Martes, Miércoles y Viernes, de 18-19
MEDIO	Lunes, Martes, Miércoles y Viernes, de 19-20
AVANZADO	Jueves y Viernes de 19 a 20
"DIA DE JUEGO": Jueves de 18 a 20	
ACUAEROBIC (En pabellón Siglo XXI)	
GRUPO A	Lunes y Miércoles de 9,30 a 10,15
GRUPO B	Lunes y Miércoles de 10,15 a 11

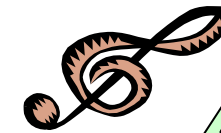

Asociación de Vecinos ACTUR-REY FERNANDO

C/. Ildfonso Manuel Gil, 6-bajo
Tlf. 976 73 61 41 www.avvarf.es avvarf@gmail.com



Actividades 2010/11



COMIENZO DE ACTIVIDADES:
27 de Septiembre

INSCRIPCION EN ACTIVIDADES:
SOCIOS: 9 de septiembre
NO SOCIOS: 16 y 20 de Septiembre
HORARIO: de 6 a 8 de la tarde

Otras actividades organizadas por:

- ♦ CLUB DE MONTAÑA AS CIMAS
- ♦ BTT MONEGROS
- ♦ FINESTRA BATALERA
- ♦ ASOCIAC. LITERARIA REY FERNANDO
- ♦ CLUB DE AJEDREZ REY FERNANDO

Información:
Durante todo el año,
en la Asociación

PRECIO TOTAL DE ACTIVIDADES		
	SOCIOS	NO SOCIOS
AEROBIC	110 €	120 €
AEROBIC (1 día)	54 €	60 €
PILATES	125 €	135 €
GIMNASIA SANA	85 €	94 €
TAI-CHI	112 €	122 €
GUIARRA	120 €	130 €
ACUAEROBIC	175 €	185 €
AJEDREZ (Pagar en Club de Ajedrez)	INICIACION: 35 x 3 € MEDIO: 40 x 3 € AVANZADO: 50 x 3 €	

FORMA DE PAGO (EXCEPTO AJEDREZ) MEDIANTE INGRESO BANCARIO EN RECIBO UNICO, AL REALIZAR LA INSCRIPCION
CUENTA BANCARIA PARA EL INGRESO CAI - Urb. 57 - Gómez Avellaneda, 51 C.C.C. 2086/0057/02/3300015545 TITULAR: Asoc. de Vecinos Actur-Rey Fernando

DURACIÓN CURSO: <i>27-septiembre a 21-junio (Calendario Escolar)</i>
IMPORTANTE.- La Asociación podrá anular los grupos que no se hayan completado antes del inicio del curso, procediendo a la devolución de las cuotas ingresadas.

PROCEDIMIENTO DE INSCRIPCION EN ACTIVIDADES	
ACUAEROBIC AEROBIC GIMNASIA PILATES TAI-CHI GUIARRA	<p align="center"><u>SOCIOS Y PARTICIPANTES EN CURSO ANTERIOR</u></p> <ul style="list-style-type: none"> ♦ Ingresar en la cuenta bancaria indicada la cantidad correspondiente a la Actividad . ♦ Anotar en el justificante de ingreso: nombre, actividad y grupo (en su caso). ♦ Entregar el justificante de ingreso el día 9 (jueves) de Septiembre, de 18 a 20 h. en la sede de la Asociación. ♦ Al recoger el justificante, se comprobará el número de socio o si participó en la actividad el curso anterior. <p align="center"><u>NO SOCIOS</u></p> <ul style="list-style-type: none"> ♦ Apuntarse en la Asociación los días 16 (jueves) y 20 (lunes) de Septiembre, de 18 a 20 h.
AJEDREZ	A partir del 10 de Septiembre, los Jueves de 18 a 20 horas, en el Club de Ajedrez de la Asociación. (En el mes de Mayo se realizó una primera inscripción, publicada en Tablón Anuncios)
Quienes realicen la inscripción por procedimiento diferente al establecido, perderán el derecho a reserva de plaza.	

CRITERIOS DE ADJUDICACION DE PLAZAS (Solo en caso de que en algún grupo o actividad, no se disponga de plazas para todos que hayan realizado ingreso bancario)
<ol style="list-style-type: none"> 1.- Socios que finalizaron el curso anterior en el grupo elegido. 2.- Socios que finalizaron la actividad elegida, en el curso anterior. 3.- Resto de socios. 4.- No socios, según orden de preferencia anterior